



MINISTERO DELL'ISTRUZIONE, DELL'UNIVERSITA' E DELLA RICERCA
CONVITTO NAZIONALE di STATO "T.CAMPANELLA"

Scuole statali annesse: Primaria - Secondaria di I grado - Liceo Classico - Liceo Classico Europeo
Via Aschenez, 180 - 89125 Reggio Cal. - C.M.: RCV010005 - C.F.: 80007870803
Tel. 0965 499421 - Fax 0965 332253 SitoWeb: <http://www.convittore.it>;
e-mail: rcvc010005@istruzione.it PEC: rcvc010005@pec.istruzione.it

Prot. n. 9980/C1

Reggio Calabria, 08/09/2016

Al Personale Docente/Educativo
Al Personale ATA
Ai Genitori degli alunni

SEDE

Sito: www.convittore.it

Circolare n. 15 Personale Educativo e Docente

Circolare n. 17 Personale ATA

Circolare n. 7 Genitori

Oggetto: Entrata e uscita dai locali scolastici alunni e docenti.

Per garantire la sicurezza degli alunni e del personale docente sono state individuate cinque vie di entrata/uscita diversificate. Le rappresentazioni grafiche delle uscite/entrate e l'individuazione dei cancelli di pertinenza, sono di seguito riportate.

Gli alunni dovranno entrare nelle aule alle ore 08:00, al suono della campana, sotto la vigilanza dei docenti che sono, pertanto, tenuti ad essere presenti in aula 5 minuti prima dell'inizio delle lezioni, in ottemperanza al comma 5 art. 29 del CCNL scuola.

Allo stesso modo i docenti dell'ultima ora accompagneranno gli alunni, ordinatamente e in fila, fino al cancello/portone della scuola, assistendoli nell'uscita (giusto comma 5 art. 29 già citato). Pertanto, i docenti dell'ultima ora utilizzeranno la stessa uscita dei loro alunni.

Tutti i docenti sono, altresì, tenuti a utilizzare, sia per entrare che per uscire dai locali della scuola, **esclusivamente**, il portone di via Aschenez.

L'entrata e l'uscita degli alunni della Scuola Primaria è regolamentata come di seguito indicato:

CANCELLO 4 - 1^A - 1^B - 1^C - 2^A - 2^B - 2^C;

CANCELLO 3 - 3^A - 3^B - 3^C;

CANCELLO 1 - 4^A - 4^B - 4^C - 5^A - 5^B.

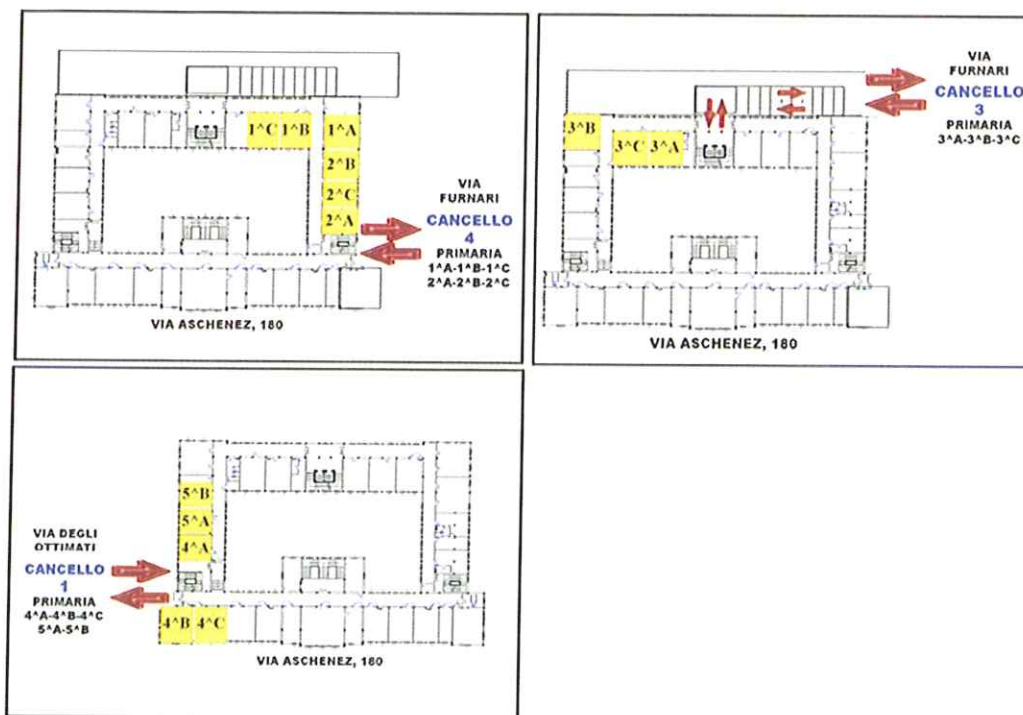

L'entrata e l'uscita degli alunni della **Scuola Secondaria di I grado** è regolamentata come di seguito indicato:

CANCELLO 2 - 1^A - 1^B - 1^C - 1^D - 2^A - 2^B - 2^C;

CANCELLO 3 - 3^A - 3^B - 3^C - 3^D - 3^E.

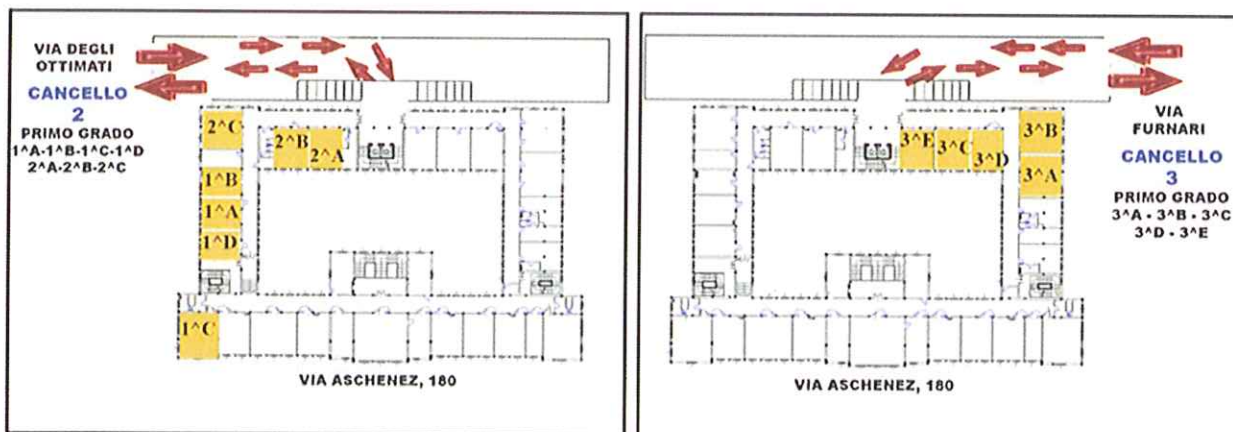

L'entrata e l'uscita degli alunni della **Scuola Secondaria di II grado** è regolamentata come di seguito indicato:

PORTONE principale di via Aschenez



Il Dirigente Scolastico
dr.ssa Francesca Arena